電影日報

中華民國三十年九月十四日 星期日
第三九二期
零售每份一角

周曼華

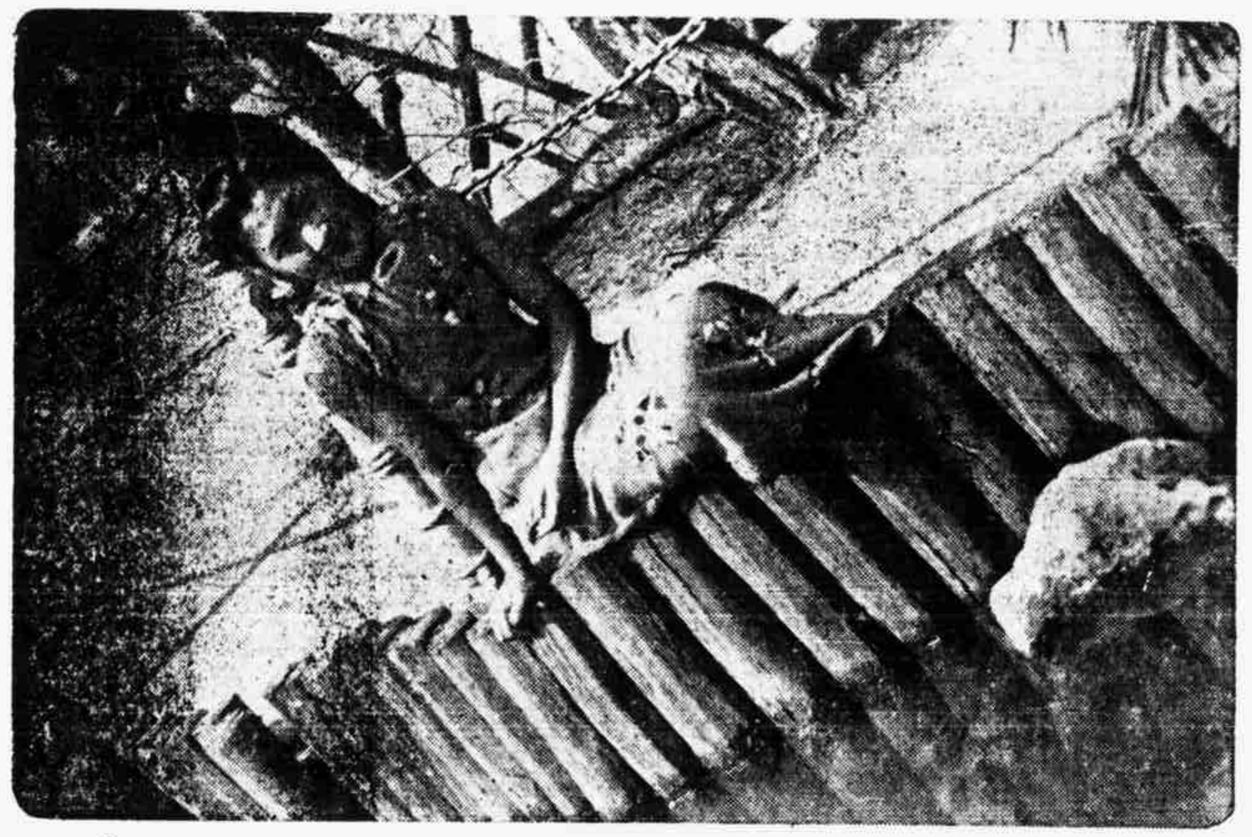

國聯發給各男女演員一封信
以後片中插曲・概歸勝利灌收

現在播音台或舞廳所流行的幾支歌曲，如「襟上一朵花」「拷紅」等等，差不多都是影片中的插曲，因為國華已與百代訂有合同，於是逢歌必由百代灌片，雙方利用，名利雙收，何樂而不為呢！因此國聯也與百代訂立合同，並聲明國聯所有影片中的插曲，概由勝利灌收唱片。至於灌唱者，仍由影片中的原有演員主唱，完全由勝利排定，至於歌詞歌曲及唱奏者酬勞，亦由勝利發給，不過收音及練習時間，由國聯劇務部發給通告。國聯與勝利的合同，已經訂立，將來新的歌曲，可以源源而來。國聯已經發給各演員一封信，上面所說的，就是此事詳細，希望大家一致遵守，也就是信中的大意。

新聞

主角陳燕燕換李紅
「蕩婦」二十日開拍

光華公司繼一同命鶯奮」後，本來要播「怪」面入在，現因則聯國作合，與係先開早提交拍際花了・[illegible]

本來戲的原名叫「蕩婦」，還就改「交際花」，如今卻因「×××」之類×× [illegible]

孫敏與華生發生糾紛

（云方藝敬路厲形悉）[illegible]

太多計「二藝共眼……定就李拍……〔「蕩婦」原定由陳燕燕主演，本來改請李紅，……〕[illegible]

定戶之幸運

今日中獎
李華光先生；
定單四二二六號
住四川路一三三號
滬光戲券二張
（限九月十六日）

收兌 大鑽石 翡翠 珍珠 紅藍宝石
鑲精 黃金 白金 首飾
餘豐

漢口路四四一號・電話九二二五一

大新無線電行 新聞路166號
▲無線電修理界之權威▼
當面修理▲當場修好▲立等好用
勿論任何損用勿壞帶回修理修理費一元
電話通知91589免費檢查
保單出立 保用一年

金城 今天日夜開映
鄭孟霞 王引 王乃東 合演
新婚大血案
機關槍與盒子砲碰頭 子彈和血肉橫飛！！

國聯 今天日夜開映
主演 胡蝶 宣景琳 顧蘭君 合演
再生花
大寶二寶 母女重聚 終局大團圓 皆大歡喜
明星出品
苦到心裏的情節好戲

光明公司
姚主教路一〇一號 電話七三三六四號
飲食部 牛奶 啤酒 汽水 西點 咖啡

永樂陞
由司德朗路二二五號
飲食部 牛奶 啤酒 汽水 西點 咖啡

華龍路七三號法國公園門口
派克咖啡館
早午茶點 卍 歐式西菜
地近名園，有風景宜人之勝；室幽座雅，無都市塵囂之煩
△電話八八一四四轉△

天長地久

念軒 （三〇）

李碧如是長程一片誠意就愉快地受了，不料下是不就這了，……[illegible]

人倒底是女人，到了某一種時候，就會莫明其妙的吃醋了。

所以程師母是知識份子，……[illegible]

電影劇本 生離死別 （四二）

（青雲聽到劉提起王，她好像黑暗中看見了光明，但她最後想到了這是不可能，她已經被汚沾了，她仍舊低下頭去）

劉：『哎呀！我的媽呀！到底……你為什麼不說話。』

青雲：「因為這是不可能的……這……這是一件不道德的事情我……」

劉：「不道德的事！也許是的！但是……如果王時英是一個眞正聰明的人，當然他直到現在還是非常地愛你的！他決不會因為你和別人睡過覺……對不起你的！至於說到你自己呢？如果人類在他的一生中只能有一次戀愛的可能的話，那麼你就可以不必再作第二次戀愛的企圖了，可是這卻並不是這樣地，是不是？」

（青雲歎了一口氣，盡力克復她自己的感情，然後慢慢地。）

青雲：「也許是的！我還是忍受着一切的恥辱吧！……（最後她以非常熱情地力量說）無論發生什麼，我現在決定了，我要活！」

（劉跳起來了！捉住青雲的手。）

劉：「好的！活！我的話不是對的嗎？我們活罷！」

（青雲點了點頭，劉以手摸了一下頭，呼出一口氣，現出十分累的樣子）

青雲：「啊！哥哥！你怎麼了？」

劉：「我太累了，我從來也沒有對任何人說過這麼多的話！好罷！現在我們回去罷！」

（劉和青雲手攜着手地走了。）

第四十四場

佈景：亭子間，樓梯口。

影星秘辛 （三）

老實人

有一次拍了一半戲，她說頭痛得很，拍不下去了，……[illegible]

天津歸來的周翎說：『我非得色迷迷不可』

曾再三最近從天津回到上海來的國華硬裏子演員周翎，……[illegible]

讀者福利 （第一二四號） 九月十四日

讀者每日將此福利劵剪下，聯號積滿二十張，郵寄本社，當贈李綺年照片一張。

俱樂部

六平先生：（一）袁紹梅新作不詳。（二）國華拍攝新片男女主角，大都已在本報披露過。（三）本報總編輯許周新、新裕、鈞先生編者：（一）唐若青最近無登台演劇消息，仍住拉都路。（二）「肉」與「肉」編劇者桑弧。（三）白楊高占非不會到上海來的。（四）「鬼」即「女鬼」，周曼華已經成功告大（編者）

先至先得 額滿爲止

明星日記

九月十一日

（四三）

【辛霽】

今天是「夫妻經」拍最後一場戲。我也有二個不重要的鏡頭，因爲九點鐘就開拍，到完全拍好時，還祇有六點半鐘。張先生非常的高興，拉着小李與我，要一同去吃飯，不好意思推却，我答應了，小李也很大方，沒有加以拒絕，我才放心，因爲小李的個性有此偏激的。

三個人在紅棉吃飯，一共吃了三只菜，和一只湯，代價倒要四十二元，已經算經濟的了，上海的生活，說起來怎使人相信呢？

飯後，小李先走了，張先生又拖着我到黃金去，看張文涓的「四郎探母」，他已定了二只位子。

張文涓在一年半前，也不過是一個三等伶人，在小型劇場裏唱唱，那時座價祇合三四角呢？現在，從北平鍍了一次金回來，已經是京朝大角了，地位也高，可見一個人祇要努力向前進，前途一定有希望的。

得此一個教訓，我要將來成功第一流大明星，不該把生活放肆，應該學習學習才對啊！

……早訂本報……早享權利……

顧也魯否認

與張帆訂婚

昨電影新聞報載顧也魯桃色傳聞後，顧也魯特以書面致本報記者，發表戀愛意見，並否認與張帆訂婚事，下爲原文：「一，本人連夢也沒有想到訂婚事，只希望在事業上努力。二，異性朋友偶而在一起，不一定就是戀愛，男女間的結合，至少要從戀愛發展到最高點時決定的。三，我以爲戀愛不是兒戲，沒有深切的認識，和相投的意見，決不可能隨便結合，本人反對好萊塢明星式戀愛觀：隨便結合，隨便拆離。」

聖喬奇夜花園

今晚 潘玉珍 全班男女藝員表演驚人絕技

高而夫球 贈獎百元 興奮樂隊 每晚伴奏

兆豐花園對面

每晚・通宵・電話二二五二六

汽車陣陣 情侶雙雙 潮州焰火 不日燃放

全雞大菜十五元 牛排大菜十元

★零碎消息

「鬼戀」排在金都開映。

張翼昨失落德國製自來水鋼筆一支，價值百五十元。因此懊喪萬分。

從前大新有一個舞女，面孔像陸露明，現在雲裳亦有個舞女與王丹鳳同一面型。

「家」排名依輩份

拍卅大本再剪輯

國聯之「家」的影片，現已攝成二十大本，據云至少還須擴製十本，然後再於此卅大本中加以剪輯。又該公司對「家」的廣告，因排名問題困難，將以新的方法出之，已決定陸續於報端介紹全部主角，每日一人，名次則以「輩份」爲字，將由姜明之高老太爺及張琬之陳姨太開頭云。

千里送京娘

（三四）（顧如玉作）

「我們到地地司去談談，如何？」陳銘，他是一個充滿熱情的年青人，就拉着鏞往霞飛路西段走。

「你們現在幹什麼工作？」到了地地司陳銘第一句問。

「正在找呢！」

「爲什麼不到拉都劇場去，他們正在那裏羅致人才呵！」熱心地介紹着。

「不錯我也聽說過，幾時我倒想去看看。」鏞高興地說。

經過這一個綫頭，鏞與京，開始在拉都劇場工作了。

雖然，幹戲劇工作者酬勞微薄，但因精神方面可獲得很高安慰，所以在京娘，已經感到非常滿足的，時常從面上露出驕傲的笑容。歲月水流一樣，平靜的生活又過了一二個月。

王薇入上海劇藝社

昨日簽訂基本合同

王獻齋的掌珠王薇，與他父親同樣有演技大才，以前曾在中旅天風華聲各劇團參加演出，尤其是「日出」裏的小東西，「岳飛」裏的興兒，獲得很大成功，今王薇已參加上海劇藝社基本合同於昨日簽訂。

▲本報徵求特定戶起見，每月收費二元一角，半年九折，全年八折，訂閱處牯嶺路念號或北京路七八○二樓寫字間。

准念一日出版

閃電影訊

五日刊

預約持價：全年七十二期六元，半年三十六期三元

預約處：武定路十二號 電話三九九〇六

蘇州瘰癧專家

朱少雲

專治瘰癧子頸

門診下午一時至四時 診所白克路永年里 電話三六二二一號

無線電 修理當面 報單出立 一年保用

當場修好立等好聽修費一元

認明老牌。首創勿用帶回修理

經驗豐富 儀器完備 負責保用 電話通知 免費檢驗

電話60725

一民 無線電修理部 新閘路100號

嫦娥乾洗商店

電話 85283

靜安寺路一一八九九號 電話收送●全埠服務

花柳專家

揚方銓醫師

有專門學識與經驗

決非濫藥敷衍可比

金都

今天日夜開映

周曼華 呂玉堃 龔稼農 尤光照 王鶴 主演

雨夜鎗聲

導演徐欣夫 編劇程小青 金星巨片

雨夜鎗聲 紅樓春色 驚奇突兀 惝恍迷離

滬光

今天日夜開映

同命鴛鴦

顧蘭君 李英 孫敏 王龍 主演

導演 李英

丈夫當小職員入不敷出 妻子做女招待飽受痛苦

新光

今天日夜開映

肉

英茵 顧也魯 主演

血淋淋的現實人生

婢女被姦污！ 豔窟度殘生！

編劇桑弧 導演朱石麟

華新公司新出品

周璇白雲串演牛郎女

『解語花』戲中戲

周璇重返攝影塲的第一部作品「解語花」，最近在積極進行攝製中，該片戲中穿插舞台戲兩齣，就是「牛郎織女」，和「唐明皇游月宮」。這兩部古裝劇在時裝片中演出，相當的精彩的，聞國華方面，決定運用歌劇式演出，穿插在「解語花」劇尾最高潮處，歌劇作詞和作曲，已由張吳、陳歌辛分別負責撰寫。周璇在兩齣戲中，將以織女楊貴妃姿態演出，白雲則演牛郎及唐明皇，在兩大藝人合作下，相信成績一定會出色的。

最近，這兩齣戲已在公司排練，據國華宣稱，因爲「解語花」中最着重的鏡頭，就是這二場，所以要排練純熟，安置在全片結束後鄭重開拍。

周曼華鬼 呂玉堃人

周曼華呂玉堃兩人，因爲「鬼戀」中合作，呂叫周鬼，周叫呂爲人，所以最近公司裏的同事，遇見了他們兩人，就往往叫周曼華「鬼」，呂玉堃「人」，似乎成習慣了！

金信民紀念漁光曲

「漁光曲」第一信徒金信民，前日構照相機一架，赴金城大戲院，特將門口上「漁光曲第九十八天開映」的招牌拍下，帶回去冲洗出來，當做一個紀念。

陳璐探望蒙納病況

蒙納的好朋友陳璐，還幾天常常到蒙納家裏去坐坐說說，探望蒙納的病況，蒙納病中有了還位老朋友，再也不會寂寞了。

文摘

陸露明孫敏主演「一夜風流」，現改名「野鴛鴦」，昨天起開拍，導演仍爲文逸民。

★「復活」男主角本爲鄭重，現換孫敏。

★鳳凰將在徐卓呆編劇新偵探片中獨擋一面主演。

電影劇本 鬼戀 【十】

國華出品 周曼華主演

男：「姑娘，我迷路了，你能不能指引我一條出路？」

女：（停步微笑）「我祇知道回家去的一條路。」

男：（視女，喜點頭）「那末，我跟你走好了——，姑娘，你怎麼半夜三更會一個在這裏走！」

女：「媽病了，我到那村子裏姑母家去要了藥也來。」

男：「唔！你手裏拿的是藥嗎？」

女：「女的？」

男：（靠近）「我給你傘好嗎？」

女：「不，謝謝你！」（風蕭蕭，男與女在星光下，並肩前進）（化出）

十一景：橋邊（同九景）（化入）

人物：徐南強，鬼。

劇情：冬夜，徐與鬼仍坐談。

對白

鬼：「還不像是個鬼故事。」

徐：「別急哪？你聽下去，你會怕——郝個男人陪着郝女人走了不少路——」（化出）

十二景：大樹下

人物：男人，女鬼。

肉

（四）

★大成公司出品★

英茵 顧也魯主演

白：「好，好，我就來，不過要等一回兒，因爲家中有事！」

太：「哈……（迴顧）老四！白老爺今晚恐怕不敢出來的了。」

老四：「不行，我來跟他說話（接過聽筒）喂！」

白：（眉花眼笑）「老四，是你啦！你們再等一等，我就來了，現在——唔——再等一等。」

（太太來，電燈忽明，大急，白急換口氣。）

白：「哦，金子又要看漲啊！好，再買進十條，啊？棉也要漲嗎？」

老四：（莫名其妙）「你說什麼呀？」

白：「哼，好的，那末也做十包。」（太太舉手過來搶了聽筒）

太：「你們是什麼地方？——啊？——啊？」

（白性急，將機撳斷）

白：「我們在這裏談正經。你來攪什麼？」

太：「談正經？爲什麼鬼鬼崇崇電燈也不開呢？」

白：「太太，電費那麼貴，省一點電費不好嗎？」

太：「不害臊。」

（梅抱雄到牀上，替他解衣服，雄香她一個面孔。）

梅：「好，你跟我鬧啊！」（呵他的癢）

（雄變作一團，倒在牀上。）

梅：（趁勢託被將雄蓋上）「好好兒睡，一睡到大天亮，早早起來上學堂。」

雄：「梅香，我要問你，你到底要不要嫁人？」

梅：「你又要問這些話！」

梅：「我不明白，爲什麼女人大了要出嫁？」

梅：「就跟你們男人大了，要娶老婆是一個道理。」

雄：「不，我不要娶老婆！」

電影圈

消息獨特 言論潑辣

圖文並茂 編排活潑 週刊

電影圈形形色色，盡在於此

准廿六日出版

秘密客

創製 中一 歐化 現成 西裝

中一服裝公司

霞飛路薩坡賽路口

德光

女子服裝公司

花色千百種

樣樣歐美化

霞飛路三六四號

德醫婦女專科

陳愈表醫師

專治停經不育白帶

診所：靜安寺路成都路西五八七號（張園對面上海保健會內一○二號房間

時間下午一至四時 並爲診治精細起見每日限診十位。診金五元。

出借小說

地址六馬路底遠東飯店隔壁●電話91615

章程目錄備索●專差接送

應有盡有●清心書社